

VÝKAZ DOSAVADNÍHO A NOVÉHO STAVU ÚDAJŮ KATASTRU NEMOVITOSTÍ

Dosavadní stav

Označení pozemku perc. částek	Výměra parcely		Druh pozemku Způsob využití	Výměra parcely ha	Výměra parcely m ²	Druh pozemku Způsob využití	Výměra parcely ha	Výměra parcely m ²	Změna stavu vzhledem k předchozímu stavu	Označení pozemku v katastru nemovitostí	Výměra parcely ha	Výměra parcely m ²	Označení pozemku v katastru nemovitostí	Výměra parcely ha	Výměra parcely m ²
	ha	m ²													
1674/41	3	05	54	3	04	23	0	0	0	1674/41	10001	89	1674/41	10001	89
			54			89				1674/55					
			54			36				1674/56					
			54			6				1674/57					
	3	05	54	3	05	54									

Nový stav

Označení pozemku perc. částek	Výměra parcely		Druh pozemku Způsob využití	Výměra parcely ha	Výměra parcely m ²	Druh pozemku Způsob využití	Výměra parcely ha	Výměra parcely m ²	Změna stavu vzhledem k předchozímu stavu	Označení pozemku v katastru nemovitostí	Výměra parcely ha	Výměra parcely m ²	Označení pozemku v katastru nemovitostí	Výměra parcely ha	Výměra parcely m ²
	ha	m ²													
1674/41	3	05	54	3	04	23	0	0	0	1674/41	10001	89	1674/41	10001	89
			54			89				1674/55					
			54			36				1674/56					
			54			6				1674/57					
	3	05	54	3	05	54									

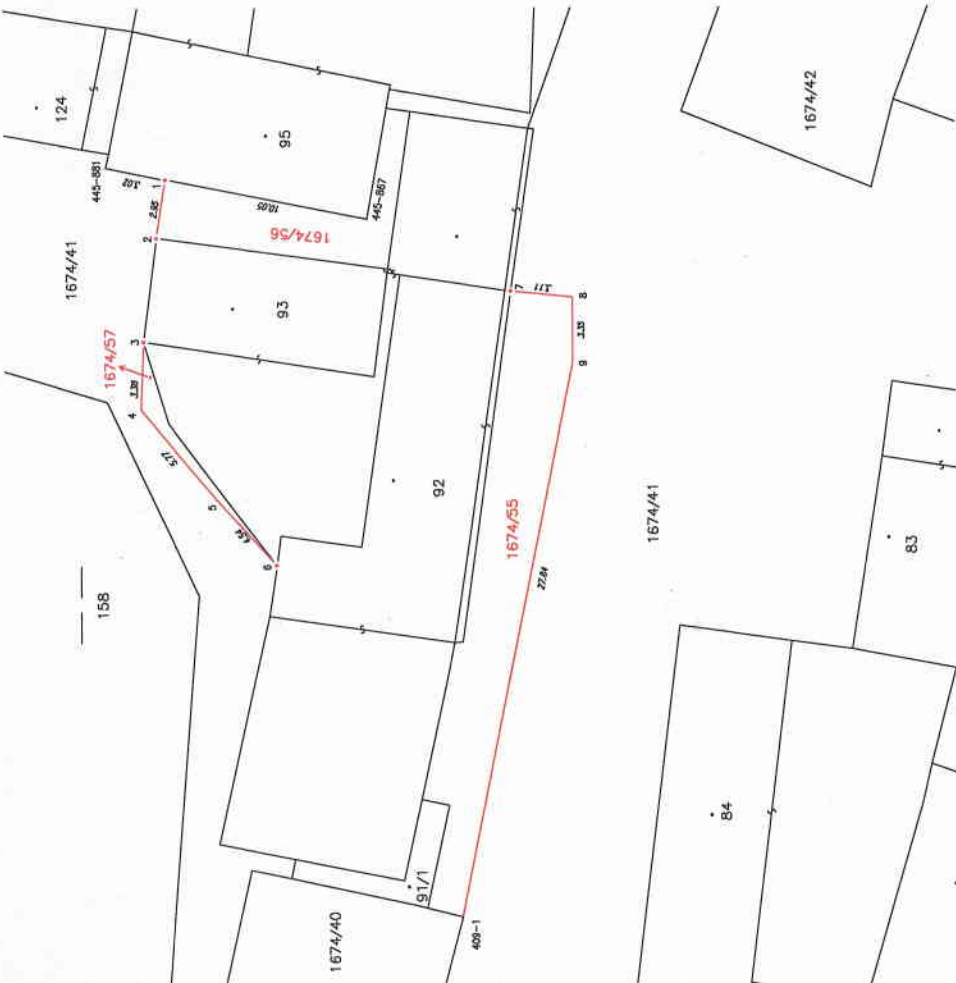

Seznam souřadnic (S-JTSK)

Č. bodu	Souřadnice pro zápis do KN		Rozměrka
	X	Y	
409-1	780724.42	1026738.60	3
445-867	780690.07	1026735.02	8
445-861	780687.54	1026722.21	8
1	780688.12	1026725.13	3
2	780690.59	1026724.68	3
3	780696.10	1026724.03	3
4	780690.42	1026723.92	3
5	780703.83	1026727.59	3
6	780702.10	1026730.52	3
7	780693.63	1026742.08	3
8	780693.93	1026743.14	3
9	780697.17	1026745.14	3

GEOMETRICKÝ PLÁN

PRO rozdělení pozemku

Geometrický plán sestavil: Ing. Michal Bradáč	Geometrický plán sestavil: Ing. Michal Bradáč
Datum: ---	Datum: 2004/2001
Měřítko: ---	Měřítko: ---
Číslo příjmu: 595-85/2022	Číslo příjmu: 595-85/2022
Obec: Rakovník	Obec: Rakovník
Kat. území: Trčice	Kat. území: Trčice
Mapový list: Trčice u Nového Strašceř	Mapový list: Trčice u Nového Strašceř
Dosavadní vlastníkem pozemku byla pořízena mužská společnost s ručením omezeným, která byla zrušena rozhodnutím soudu.	Dosavadní vlastníkem pozemku byla pořízena mužská společnost s ručením omezeným, která byla zrušena rozhodnutím soudu.

PRO

Stavba: ---	Stavba: ---
Číslo příjmu: 595-85/2022	Číslo příjmu: 595-85/2022
Obec: Rakovník	Obec: Rakovník
Kat. území: Trčice	Kat. území: Trčice
Mapový list: Trčice u Nového Strašceř	Mapový list: Trčice u Nového Strašceř
Dosavadní vlastníkem pozemku byla pořízena mužská společnost s ručením omezeným, která byla zrušena rozhodnutím soudu.	Dosavadní vlastníkem pozemku byla pořízena mužská společnost s ručením omezeným, která byla zrušena rozhodnutím soudu.

Základní údaje o stavbě: ---

Číslo příjmu: ---

Obec: ---

Kat. území: ---

Mapový list: ---

Dosavadní vlastníkem pozemku byla pořízena mužská společnost s ručením omezeným, která byla zrušena rozhodnutím soudu.

Datum: ---

Měřítko: ---

Geometrický plán sestavil: ---

Stavba: ---