

**Obec Třtice**  
Třtice čp. 80, PSČ 271 01, okres Rakovník, Středočeský kraj,  
IČ 00244520, č.ú. 540576369/0800,  
Tel: 313 572 120, e-mail: obec@trtice.cz

.....

**Obec Třtice**  
**zveřejňuje tímto svůj záměr**  
v souladu s § 39 zákona č. 128/2000 Sb., v platném znění

**prodeje pozemku parc. č. 1674/58** v k. ú. Třtice u Nového Strašecí, vytvořeného dle Geometrické ho plánu č. 596-87/2022. Parcela č. 1674/58 o výměře 23 m<sup>2</sup> vzniká oddělením z parcely č. 1674/41, 1674/44 a 1674/45. Geometrický plán je přílohou tohoto záměru.

Stanovená cena 520 Kč/m<sup>2</sup> bez DPH.

Zájemci mohou podávat své nabídky nejpozději do 24. 8. 2022 na Obecní úřad Třtice

Obec Třtice si vyhrazuje právo od tohoto záměru ustoupit

**Upozornění:**

Zveřejněním záměru je naplňována povinnost stanovená zákonem o obcích (nejedná se o výběrové řízení) a je poskytnut prostor, aby se k záměru mohli zájemci vyjádřit a předložit své nabídky



Ing. Pavel Ryba, starosta

Vyvěšeno dne: 9. 8. 2022

Sejmuto dne:

Vyvěšeno na pevné úřední desce i v elektronické podobě

# VÝKAZ DOSAVIDNĚHO A NOVÉHO STAVU ÚDAJŮ KATASTRU NEMOVITOSTI

Dosařední stav				Nový stav								
Dosařední pozemku parc. čísel	Výměra parcely ha	Druh pozemku	Dosařední pozemku parc. čísel	Výměra parcely ha	Druh pozemku	Průběh stávek	Změna výměry	Průběh stávek	Změna výměry	Průběh stávek	Průběh stávek	Průběh stávek
1674/41	3,05	54 pozemková plocha	1674/41	3,05	50 pozemková plocha	0	0	0	0	0	0	0
1674/44	86	86 pozemková plocha	1674/44	78	78 pozemková plocha	0	0	0	0	0	0	0
1674/45	75	75 pozemková plocha	1674/45	64	64 pozemková plocha	0	0	0	0	0	0	0
1674/45			1674/58	23	23 pozemková plocha	0	0	0	0	0	0	0
	3,07	15		3,07	15							

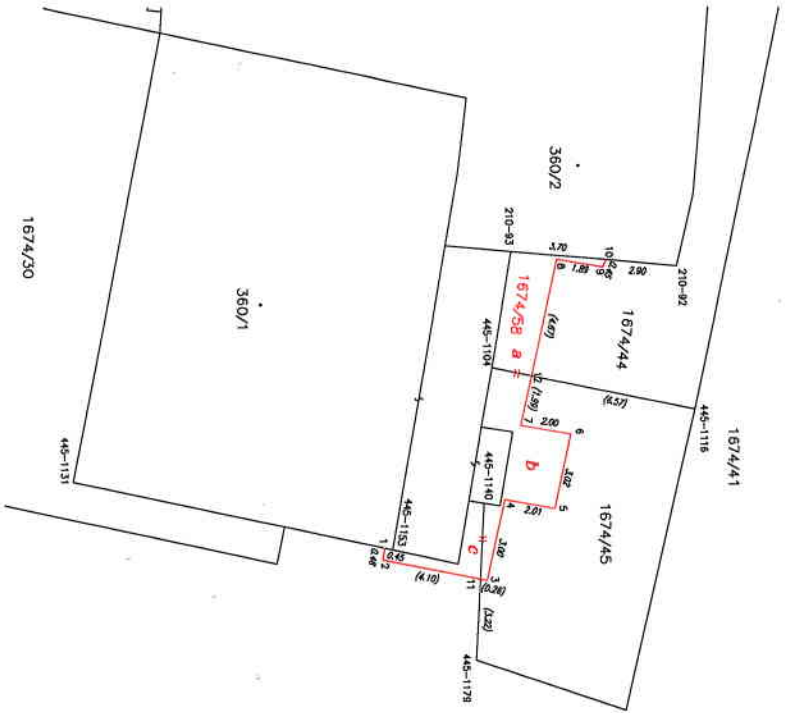

## Seznam souřadnic (S-JTSK)

Č. bodu	Souřadnice pro zápis do KN		Kód kv.	Souřadnice určené měřením		Poznámka
	Y	X		Y	X	
210-92	780660,00	1026691,62	4			zd
445-1104	780660,57	1026698,14	6			
445-1116	780660,65	1026698,91	6			
445-1131	780664,40	1026690,93	6			
445-1140	780651,51	1026705,37	6			roh domu
445-1153	780650,65	1026695,21	6			
445-1179	780648,91	1026692,02	6			roh domu
1	780644,47	1026695,56	3			roh zdi
2	780648,18	1026693,09	3			roh zdi
3	780648,74	1026693,17	3			roh zdi
4	780647,92	1026698,05	3			roh zdi
5	780650,82	1026698,42	3			roh zdi
6	780650,48	1026695,45	3			roh zdi
7	780653,41	1026695,82	3			roh zdi
8	780653,78	1026697,28	3			roh zdi
9	780650,29	1026695,37	3			roh zdi
10	780659,27	1026694,54	3			roh zdi
11	780647,88	1026694,41	6			roh zdi
12	780655,73	1026697,35	6			roh zdi

## GEOMETRICKÝ PLÁN PRO

rozdělení pozemku

Vychovatel: Josef Novák - CROUET  
 Husovo nám 22  
 259 01 Rakovník  
 tel. 603 971 882

Číslo plánu: 596-872022

Okres: Rakovník

Obec: Třice u Moudro Stránecká

Měřítko: 1:200

Opracovatel: Ing. Michal Brodák  
 Datum: 2004/2001

Učelo, přírůstek	Učelo, přírůstek
Demaršovací plán s územní situací a geometrickým plánem	Stavba s územní situací a geometrickým plánem
Číslo pozemku, seznam parcel, seznam změn	Číslo pozemku, seznam parcel, seznam změn
Datum: 2004/2001	Datum: 2004/2001
Hlavní měřítko a přesnost měření	Hlavní měřítko a přesnost měření
Podpis: [Signature]	Podpis: [Signature]